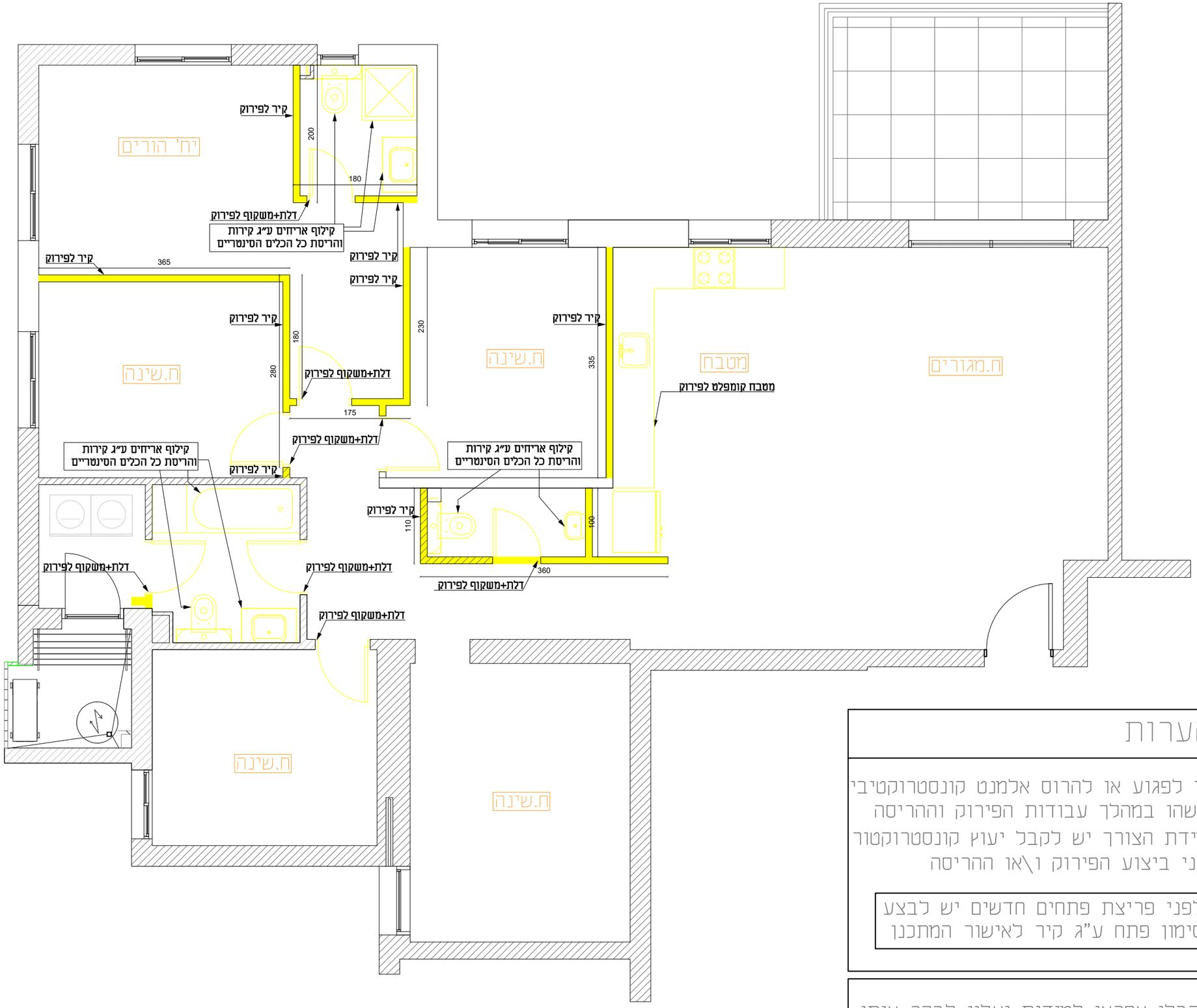

הערות

אין לפגוע או להרוס אלמנט קונסטרוקטיבי כלשהו במהלך עבודות הפירוק וההריסה במידת הצורך יש לקבל יעוץ קונסטרוקטור לפני ביצוע הפירוק ו\או ההריסה

לפני פריצת פתחים חדשים יש לבצע סימון פתח ע"ג קיר לאישור המתכנן

הקבלן אחראי למידות ועליו לבקר אותן ולהודיע למתכנן על כל טעות,סטייה, סתירה, או אי התאמה בטרם המשיך בעבודתו.
אין לקבוע גדלים ע"י מדידה מהתוכניות.

הפרוייקט:

משפחת אוליאל -
פרויקט נוריות ראשון לציון

שם תכנית:

תוכנית פירוק והריסה

תאריך:	קנ"מ:
01/12/2024	1:50

לאישור	לביצוע	למכרז	לעיון
○	○	○	●

מספר גליון:

הערות:

פירוק והריסה

שינויים ועדכונים:

תאריך	מס'	מהות השינוי\עדכון
	1	
	2	
	3	
	4	
	5	
	6	
	7	

- המבצע אחראי לבדיקת התכניות ולהתאמתן במקום!
- על המבצע לבקר את כל המידות ועל כל טעות או אי התאמה עליו להודיע למתכנן.
- אין לקבוע מידות על ידי מדידה בשירטוט!
- תכנית זו הינה תכנית עיצובית בלבד לטובת מיקום אלמנטים בחלל, מידות וחומרים ואינה משמשת תכנית הנדסית \ קונסטרוקטיבית
- על המבצע+המזמין יש להזמין מהנדס מוסמך לכל תחום בתכנית(כגון מהנדס בניין\קונסטרוקטור\ מהנדס חשמל וכו..)
כולל בדיקות במהלך העבודה וחתימה בסיומה
- במידה ואין חתימת מהנדס\קונסטרוקטור\ מהנדס חשמל וכו.. האחריות המקצועית והחוקית הינה על המבצע בלבד!
- מהנדס ו\או יועץ אשר שמו חתום בתכנית זו נושא לבדו באחריות המקצועית והחוקית לתכנית
- אין לעשות כל שימוש בתכנית זו או ברעיונות הגלומים בה ללא אישור בכתב מהמתכנן

ליאונה בן-סימון | עיצוב פנים
050-6770927
Lionafeldman15@gmail.com